新着図書案内

他にも新着図書あるので、ぜひ図書室へ来てください！

校内ビブリオバトル大会★結果＆本紹介！

１０月３０日（月）放課後、図書室にて６人のバトラーにとっておきの本を紹介してもらいました！ハロウィン要素満載で参加者は仮装も楽しみました。

今回紹介された本

『あなたの知らない美しく怖い花言葉』：新紀元社

絵を描く人にもおすすめ！綺麗な花の後ろには、怖い一面もあるような花言葉集。

●頭が真っ白になって上手く言えなかったので、次はもっと準備して、リベンジしたいと思います。（１５Ｈ橋詰涼風）

チャンプ本

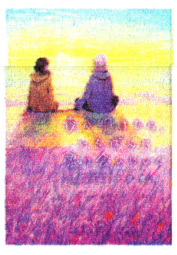

『夜が明けたら、いちばんに君に会いにいく』：汐見夏衛

高校生の等身大の恋愛小説。なぜセイジが白髪なのか知りたくて読みたくなる。

●とても緊張したけど、やりきることができたので良かったです。（１３Ｈ吉田真帆）

『本を守ろうとする猫の話』：夏川草介

古書店経営の祖父が亡くなり、猫が本たちを守ろうとする。言葉が話せる猫に注目。

●上級生がすごく上手な発表ですごいと思いました。みんなが出してくる本が面白そうで読んでみたいと思いました。もう少し上手になったら、また出てみたいと思いました。（１３Ｈ　中橋璃乃）

『せかいいちのねこ』：ヒグチユウコ

すこしグロテスクな不思議な絵本。ぬいぐるみのネコが、本物のネコに憧れるというお話。

●昨年はインフルエンザで出れなかったので、リベンジしました。（２２Ｈ西日向）

準チャンプ本

『心霊探偵八雲』：神永学

心霊が得意でない人でも恋愛要素もあるので、読めるミステリー探偵小説。シリーズもの。

●思ったより、リラックスして話せました。みんな本の良いところを説明できていて、すごいなぁと思いました。（２３Ｈ久保出新大）

☆ビブリオバトルで紹介された本は☆図書室で借りることができます！

第29回読書感想画コンクール

読んだ本の世界を絵にするコンクールです。
自由図書区分と指定図書区分があります。

指定図書の紹介

「駅鈴（はゆまのすず）」久保田香里

「重大な知らせを伝える。それがわたしたち駅家の仕事だ」メールも電話もない時代。駅鈴を鳴らし、馬で駆け、急を知らせた人たちがいた―。近江国(滋賀県)を舞台にした奈良時代の感動ストーリー。

「スピニー通りの秘密の絵」L・M・フィッツジェラルド

「卵の下を探せ」祖父が遺した謎の言葉。美術の英才教育を受けてきたセオが、セレブ女子ボーディとともに、秘密の絵の鑑定に挑む!極上の美術ミステリー!

「スマイル！笑顔と出会った自転車地球一周」小口良平

日本人歴代１位の距離を走破した著者が現地の人々と触れ合いながら世界中を笑顔で駆け抜けた自転車旅の全てを綴る冒険エッセイ。

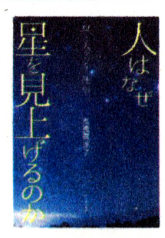

「人はなぜ星を見上げるのか」高橋真理子

星野道夫、オーロラに憧れた高校生は、研究者から星と人々をつなぐ仕事にふみだした…視覚障害者が、星空に抱く想い。震災に遭った人々が、満天の星空にもらった希望と勇気。 星と戦争の関係を掘り起こし、織り姫星にかけた人びとの平和への思いを伝える。 星と人とをつなぐ仕事を通して見えた人の思い、未来を語る。

自由図書でもOKです！思い入れのある本で描いてみませんか？

用紙・画材

用紙は、画用紙・ケント紙・マニラ紙いずれでもよい（キャンバスや木製パネル等厚みのある作品は不可）。絵具は、クレヨン,パステル,水彩,油絵具など。版画・はり絵も可。

寸法　36cm×25cm 以上で、55cm×40cm 以下

応募締切　１２月２０日まで　　**詳しくは図書室まで**

秋の読書キャンペーン

11月1日～11月18日

図書館クイズ★7冊貸出券をGET！

図書館カウンターのクイズ用紙に答えを書く！
全問正解者は、その日から７冊借りることができる！
美術で資料貸出多い人、多読の人は必見！ぜひ、チャレンジ★

本を読んで特製しおりGET！

期間中に、１冊本を借りると“手作りしおり”をプレゼントします！この機会にぜひ本を読んでください！

１１月の展示・掲示

◆ビブリオバトル紹介本＆図書委員おすすめ本
◆秋の夜長　ミステリー特集

秋の読書キャンペーン 図書委員イチオシ本しおり作りました！

表　　裏

「しおり」という形で、本を紹介！
次回の読みたい本の一冊になれば、と思っています。イラストも図書委員や美術部の生徒に描いてもらいました！